RZUT PARTERU
PROJEKTOWANY SUFIT PODWIESZANY

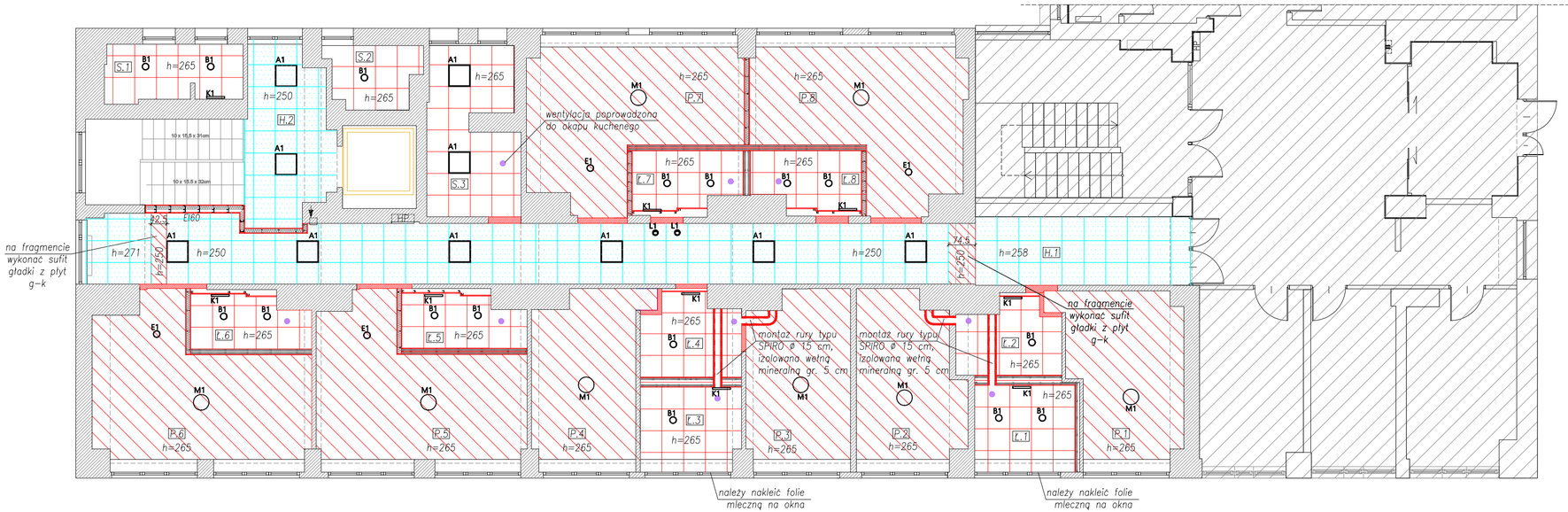

PLAN LOKACYJNY

Rzut parteru

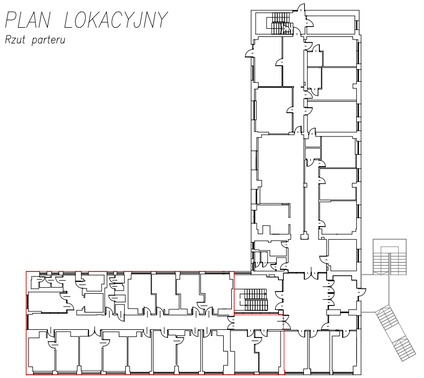

część podlegająca opracowaniu

LEGENDA:

- Obszar poza opracowaniem
- Ściany cermiczne murowane z pustaków ceramicznych.
- Projektowane wykończenie istniejących ścian murowanych płytami gipsowo-kartonowymi gr.1,25cm (na całą wysokość pomieszczenia)
- Projektowany sufit podwieszony gładki z płyt gipsowo-kartonowych gr. 12,5 mm. Stosować płyty o podwyższonej odporności na zniszczenia i uderzenia, wodoodporne, ognioodporne.
- Projektowany sufit z paneli systemowych gr. 8mm z płyty gipsowo-kartonowej, pokrytej folią PVC, nasączanej środkami bakterio- i grzybobójczymi. Panele montować na konstrukcji systemowej, zapewniającej pełną demontowalność układu. Kolor biały.
- Istniejący podwieszany sufit systemowy 60x60cm z kasetonów. Panele należy zdemontować, pomalować i założyć ponownie. W razie konieczności należy zwiększyć wysokość istniejącego sufitu podwieszonego, tak aby był na poziomie min. 250cm od posadzki.
- Wentylator wyciągowy mechaniczny instalowany w suficie podwieszanym

A1, B1, M1, E1, L1, K1 – oprawa oświetleniowa, zgodna z projektem instalacji elektrycznej

LP.	Symbol	Nazwa pomieszczenia	Powierzchnia [m2]
1	H.1	Korytarz główny	52,76
2	H.2	Korytarz	10,10
3	P.1 + Ł.1	Pokój 1	20,84
4	P.2 + Ł.2	Pokój 2	18,15
5	P.3 + Ł.3	Pokój 3	18,47
6	P.4.+Ł.4	Pokój 4	19,25
6	P.5 + Ł.5	Pokój 5	25,46
7	P.6 + Ł.6	Pokój 6	25,93
8	P.7 + Ł.7	Pokój 7	25,77
9	P.8 + Ł.8	Pokój 8	25,70
11	S.1	Magazyn	5,73
12	S.2	Pralnia/Suszarnia	4,14
13	S.3	Kuchnia	11,01
SUMA POWIERZCHNI			263,31

UWAGI:

1. *Wszystkie wymiary sprawdzić na budowie. W razie rozbieżności powiadomić Projektanta.*
2. *Wymiary na rysunku podano w cm.*
3. *Kolorystykę oraz materiały stolarki i wykończenia pomieszczeń należy wykonać jak w pozostałej części parteru (wcześniejszy etap). Wszystkie rozwiązania materiałowe i kolorystyczne ostatecznie muszą zostać zatwierdzone przez Inwestora.*
4. *Rozwiązania materiałowe i technologiczne zawarte w projekcie należy traktować jako przykładowe, wyznaczające typ oraz standard planowany dla danego elementu projektu. Na etapie realizacji inwestycji konkretne rozwiązania materiałowe i technologiczne mogą zostać zastąpione rozwiązaniami alternatywnymi pod warunkiem zachowania parametrów technicznych i estetycznych oraz pod warunkiem wyrażenia zgody przez Inwestora i Projektanta.*

ELEMENTY PROJEKTOWANE ZAZNACZONO KOLOREM CZERWONYM

ZBP ZESPÓŁ BIUR PROJEKTOWYCH

Zespół Biur Projektowych
ul. Świętokrzyska 12,
30 - 015 Kraków,
tel./fax: (12) 423 47 39
+48 607 616 222
+48 692 239 165
e - mail: biuro@wolarek-zatorowski.eu
www.wolarek-zatorowski.eu

Temat:	Roboty budowlane polegające na remoncie pomieszczeń parteru w budynku Małopolskiego Ośrodka Doradztwa Rolniczego zlokalizowanego przy ul. Osiedlowej 9 w Karniowicach.			
Inwestor:	Małopolski Ośrodek Doradztwa Rolniczego ul. Osiedlowa 9, 32-082 Karniowice			
Adres:	ul. Osiedlowa 9, Karniowice			
Projektant:	mgr inż. Piotr Wolarek MAP/0174/POOK/09			
Opracowanie:	inż. arch. Kinga Łysejko			
Tytuł:	RZUT PARTERU, PROJEKTOWANY SUFIT PODWIESZANY			
Data: 02.2022	Branża: BUDOWLANA	Faza: PROJEKT WYKONAWCZY	Skala: 1:100	Nr rysunku: A-02